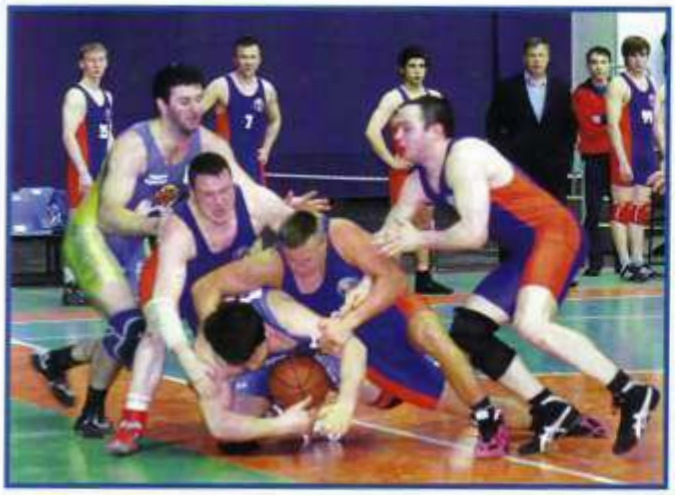

Наши интервью:

Дмитрий Скворцов – вице-президент Российской федерации регбола, межрегиональный координатор

– Уже стало традицией, что на этот, ставший уже традиционным международный турнир мы, как правило, приглашаем самые сильные российские и зарубежные команды. Но путь к нам не заказан и новичкам, тем, кто хочет развивать регбол в своих регионах. Для них каждый поединок турнира – это прекрасная школа мастерства, где познается стратегия и тактика этой зрелищной, мужественной и силовой игры.

Во многом благодаря турниру Константина Яковлева регбол получил развитие и у наших соседей на Украине, которые уже проводят по этому виду спорта чемпионаты своей страны.

Хочется отметить стабильно уверенную игру петербургской команды. На высоте были и ветераны команды, такие как А. Мотыль, А. Комаров, М. Харчилава, Р. Базаков, В. Джинория, и молодые игроки Э. Качмазов, А. Абашидзе.

Введение молодых игроков в основной состав команды на таком ответственном турнире – это удачный ход тренерского штаба «Атлантов», который полностью себя оправдал.

Василий Щуров – директор борцовско-регбольного клуба «Ягуар» г.Южный (Украина)

– Вы в первый раз приехали на Международный турнир памяти К. Яковлева. Расскажите о ваших впечатлениях от турнира.

– Поначалу было непривычно, что все играют жестко. Но потом мы освоились и тоже по-мужски крепко встречали соперников. В ходе соревнований выявились лидеры в команде, и один из них – Иван Ануфриев – двадцатилетний игрок, который вел за собой в атаку и молодежь, и более старших товарищей.

В игре с «Атлантами Невы», хотя мы и проиграли с разгромным счетом, он воодушевлял всех, и большую часть мячей в кольцо питерцев забросил именно он. Для нас турнир – это высшая школа регбола, которую нигде больше не пройдешь. Кстати, здесь мы узнали, что есть регбольные команды и на Украине. Мы уже договорились с «Хортицей», что проведем несколько товарищеских матчей с ними, а если нас в будущем году пригласят в Питер снова, то мы уже постараемся не выглядеть мальчиками для битья.

Наталья Юдкина – тренер команды «Атланты Невы»

В целом я довольна выступлением нашей команды. Во всех встречах ребята проявили характер, не расслаблялись, как это у них иногда бывает. В единой связке выступали опытные и молодые игроки, одинаково успешно действуя и в нападении и в обороне. Уверенно и спокойно действовали и в финальном поединке. Хотя «Уральский легион» нам хорошо знаком, шапкозакидательских настроений не было. Играли с полной отдачей, не расслабляясь, и итог закономерен.

Из гостей мне хотелось бы отметить украинскую команду «Хортица». Запорожцы – волевые спортсмены, но, видимо, им пока не хватает опыта международных встреч.