Девятый Кубок России по регболу

РЕГБОЛЬНЫЙ ДЕБЮТ ОЛИМПИЙСКОГО ЧЕМПИОНА

Два дня с 28 по 29 апреля в Чебоксарах в СК «Спартак» проходил розыгрыш Девятого Кубка России по регболу. Заявки на участие в нем прислали шесть команд. Впервые на кубковых состязаниях появились три новые команды: «Сибирь» из Новосибирской области, «Волжские ястребы» из Чебоксар и «Мордовия» из Саранска. Проверить незнакомцев на прочность предстояло старожилам регбольных турниров «Медведям Прикамья», прошлогоднему обладателю Кубка «Уральскому легиону» и регболистам Ульяновска. Неумолимый жребий в первой же игре свел новичков из Саранска с опытнейшими «Медведями». Но новичок оказался не из простых. Все десять игроков – действующие борцы, да еще какие!

Заслуженный мастер спорта, олимпийский чемпион по греко-римской борьбе Алексей Мишин и три мастера спорта международного класса, в том числе и его брат Денис. Конечно, соревновательного регбольного опыта у команды не было никакого, но зато был огромный волевой настрой и желание испытать себя в новом виде спорта. Играли знаменитые борцы с чистого листа, постигая тактику регбола буквально на бегу. И хотя проиграли «Медведям» со счетом 19:4, но духом не пали и стали серьезно готовиться к следующему поединку.

А тем временем прошлогодний обладатель Кубка «Уральский легион» провел просто разминочную игру с командой Ульяновска, о чем свидетельствует счет 22:9. Казалось бы, все

идет по давно заведенному сценарию: сильные побеждают слабых, новички, проигрывая, овладевают мастерством. Но недаром этот Кубок местные журналисты назовут Кубком сенсаций, и первый повод для этого дали сами хозяева соревнований.

В своей первой игре «Волжские ястребы» встречались с «Медведями Прикамья», которым явно благоволил жребий. Пермяки уже потирали руки, предчувствуя легкую победу, но уже на первых минутах стало ясно, что игры в одни ворота не получится. Очень быстрые, юркие, ловкие чебоксарцы своими стремительными, а главное результативными рейдами к кольцу соперников дали понять "Медведям", что капитулировать перед многократными призерами чемпионатов страны не намерены.

Зал неистово поддерживал своих «Ястребов», они словно получали дополнительную подпитку от болельщиков и неудержимо рвались вперед. В первом периоде хозяева выигрывали у пермяком один мяч. Во втором этот разрыв составил пять мячей. Итог – 23:17. Победили чебоксарцы. Больше всего этой победе радовался тренер команды Сергей Кальметов, который, несмотря на возраст, и сам хотел сыграть в этом матче, но удачная игра подопечных лишила его такой возможности.

Все с нетерпением ждали появления на площадке другой «темной лошадки» новосибирской «Сибири», и когда против ульяновцев вышли мощные высокие молодые сибиряки многим стало ясно, что парней с берегов Волги ждут серьезные испытания. Так оно и случилось. С первых же секунд игры новосибирцы так плотно «сели» на кольцо соперников, что тем ничего не оставалось делать, как уйти в глухую оборону. Счет рос как на дрожжах, и к концу первого периода составил 15:2 в пользу «Сибири», а к финальному свистку судьи он вырос до 27:6. Так сибиряки, проведя матч на одном дыхании, показали всем, а особенно своим главным соперникам екатеринбуржцам, что серьезно настроены побороться за Большой серебряный Кубок, который учредила Российская федерация регбола.

А тем временем чебоксарские «Ястребы» провели мастер-класс с новичками из Саранска, завершив его со счетом 15:4, чем очень порадовали местную публику.

В последней игре первого дня соревнований сошлись фавориты турнира «Сибирь» и «Уральский легион». Эту игру все ждали с особым нетерпением: кто победит – опыт или молодость? Мощные сибиряки сразу же пошли на штурм кольца екатеринбуржцев, ошеломив тех своим безудержным натиском. «Легионеры» пытались действовать через своих самых могучих игроков – Сергея Зенькевича и Алексея Денисова, но их сибиряки успевали нейтрализовать на подступах к своему щиту.
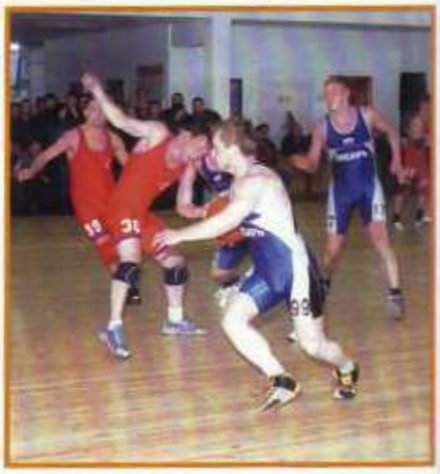
Первый период завершился со счетом 8:1 в пользу «Сибири» и стало ясно, что назревает очередная сенсация. Ведь в игре команд такого класса отыграть даже один мяч бывает не просто, а здесь восемь пропущенных мячей!