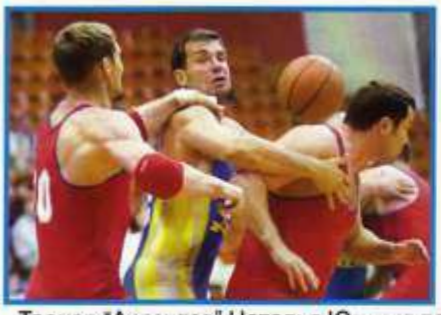

успех, что "Витязи" смогли несмотря ни на что удержали свое, пусть небольшое, но преимущество в счете. Они буквально зубами вырвали победу со счетом - 12: 10! В итоге у них бронзовые награды турнира. Москвичам был так же вручен памятный приз "За волю к победе".

В борьбе за золотые медали и почетный Кубок "Золотые львы" в последнем матче турнира сошлись "Атланты Невы" и "Уральский легион". Уральцы, которым уже нечего было терять, бросили в бой все свои лучшие силы, чтобы попытаться хоть в этот раз низвергнуть вечных чемпионом с пьедестала. Но "Атланты" были готовы к такому повороту событий, и все атаки "Легионеров" разбивались о надежную оборону питерцев.

Тренер "Атлантов" Наталья Юдкина поставила своим подопечным четкие задачи: нейтрализовать лучшего нападающего соперников Юрия Маслова и капитана команды Александра Зырянова, а на острие атак вывела быстрых, и метких Евгения Аксютина и Гусейна Жарахова. Как заправские диспетчеры действовали на площадке самые мощные - Рустам Базаков и Мираб Харчилава, организуя и прикрывая кинжальные проходы своих нападающих к кольцу "легионеров".

Поединок выдался нелегким для обеих команд, но "Атланты" действовали по – чемпионски, ни разу не подав повода ни зрителям, ни оппонентам усомниться в своей победе. Достойно проявили себя в финальном поединке Валерий Джиния, Александр Севастьянов, Эдуард Качмазов, Игорь Симоненко, Андрей Комаров, Агуджа Абашидзе, да и все остальные игроки команды, еще раз подтвердившей титул непобедимой.

И в этой встрече старых соперников неожиданностей не произошло. Петербуржцы одержали верх со счетом 18:10.

Президент Российской федерации регбола Сергей Викторович Чивчи-Баши вручил капитану команды Рустаму Базакову Кубок турнира "Золотые львы", а игрокам медали высшей пробы.

По поручению председателя Комитета национальных и неолимпийских видов спорта России М.И. Тихомирова председатель ФСО "Россия" Леонид Петрович Шиянов вручил петербуржцам Кубок КННВС России за многолетние высокие достижения в спорте.

"Приза зрительских симпатий" удостоен игрок "Атлантов" Гусейн Жарахов.

Уральцы увезли домой серебро и приз "Лучший бомбардир турнира", который получил игрок команды Юрий Маслов. Победителей тепло поздравил Олимпийский чемпион по греко-римской борьбе, заслуженный мастер спорта Анатолий Александрович Рощин.

– Этот международный турнир в Санкт-Петербурге еще раз доказал, что регбол – мужественный, очень зрелищный и притягательный, особенно для молодежи, вид спорта, - поделился своими впечатлениями почетный гость турнира, советник президента Олимпийского комитета России, председатель Комитета национальных и неолимпийских видов спорта России **Михаил Иванович Тихомиров**.- Хочу отметить очень высокий уровень мастерства регбольных команд, где играют в основном борцы, и особенно команду хозяев - "Атланты Невы", которые остаются непревзойденными чемпионами на протяжении уже многих лет. Но чтобы наш национальный вид спорта регбол вышел на мировой уровень нужно, чтобы в эту игру играли и женщины. Таково требование международных спортивных организаций. Надеюсь, что в будущем году в Петербурге можно будет увидеть и женские команды, которые будут оспаривать Кубок турнира памяти Константина Яковлева.

Свое мнение о турнире высказали:

Игумен Пахомий, настоятель Зеленецкого монастыря Санкт - Петербургской епархии

- **Отец Пахомий, регбол - новый вид спорта, который прижился в Санкт-Петербурге во многом благодаря помощи мецената и энтузиаста спорта Константина Яковлева. Именно он создал петербургскую команду "Атланы Невы" - ныне лучшую регбольную команду страны, стал организатором первых детских регбольных секций в городе. Этот турнир посвящен памяти этого человека. Каковы ваши впечатления об этой мужественной игре?**

- Регбол в первую очередь силовой вид спорта, чем он и привлекателен для молодежи. Я бы даже сказал, что это экстремальный вид спорта. Мое мнение, как представителя русской православной церкви таково: пусть лучше будет такой спортивный экстрим, чем пьянство, хулиганство и наркотики в подворотнях. Этот вид спорта очень нужен молодым, потому, что здесь есть возможность применить свои силы, проявить волю, характер, найти выход эмоциям и энергии. Регбол во многом дисциплинирует человека, а именно дисциплины так сегодня не хватает в нашем обществе.